

leden—červen 2023

# Město jako učebnice

Cyklus kreativních workshopů pro děti na Praze 3

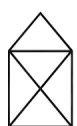

MĚSTO  
jako  
UČEBNICE



PŘÁTELÉ  
PRAHY z.s.

Infocentrum  
Praha / / /



Financováno  
Evropskou unií  
NextGenerationEU



Národní  
plán  
obnovy



MINISTERSTVO  
KULTURY

## ATRIUM: Z KOSTELA CENTRUM

20

Prohlídka někdejšího raně barokního kostela, vysvětlení pojmu konverze stavby, přiblížení nového účelu dnešního Atria na Žižkově; kreativní zadání na principu změny účelu – nového využití nepotřebného předmětu: tvoření z PET lahví na téma *Pod mořskou hladinou*.



### ÚKOL ČÍSLO 1

**Barokní kostel Povýšení sv. Kříže** byl postaven v letech 1717 – 1719 ve středu morového hřbitova, zřízeného po roce 1680 Novým Městem Pražským. U kaple stál také skromný příbytek poustevníka, později zde byla zřízena fara. Když po roce 1843 ztratil kostel své využití, uvažovalo se dokonce o jeho zboření a stal se skladištěm. Záchrana – rekonstrukce objektu odstartovala až v roce 1977 a trvala 7 let. Přibyla moderní přístavba a z kostela se stalo **kulturní centrum Atrium na Žižkově**.

**PŮDORYS** – Dobře si prohlédni starý půdorys stavby z počátku 20. století. Pokus se rozpoznat, čím se od dnešního stavu liší.

Zakresli do půdorysu, kde leží novodobá přístavba.

Zjisti, co je dnes přibližně v místě bývalé konírny. \_\_\_\_\_

Vepiš do půdorysu, kde se dnes nachází: **koncertní sál / výstavní prostory / kancelář / šatna / kavárna**

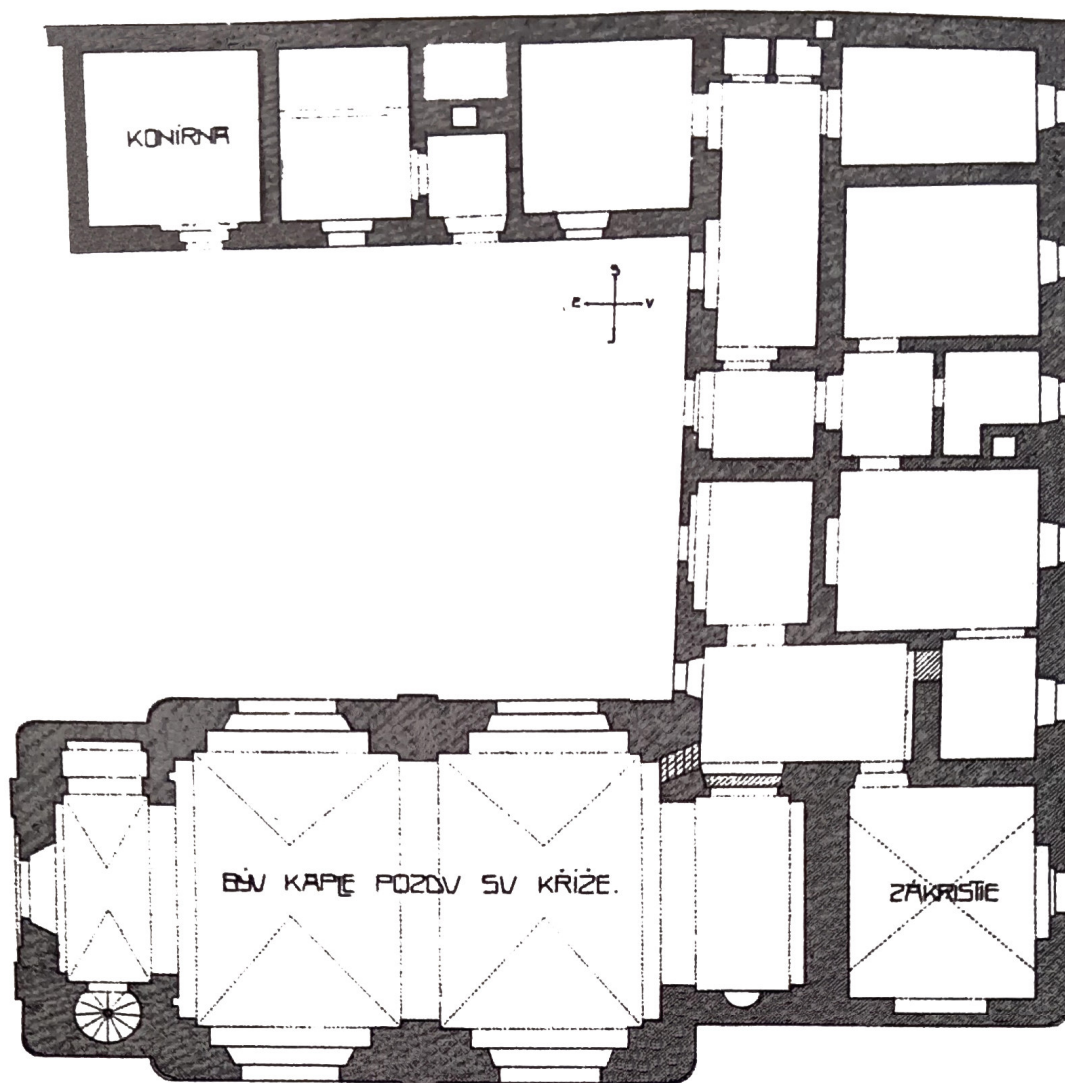

## ÚKOL ČÍSLO 2

Když stavba ztratí svůj původní účel a nechceme ji zbourat, najdeme pro ni nové využití. Jak se tomuto procesu zásadní změny účelu budovy říká, zjistiš v tajence.

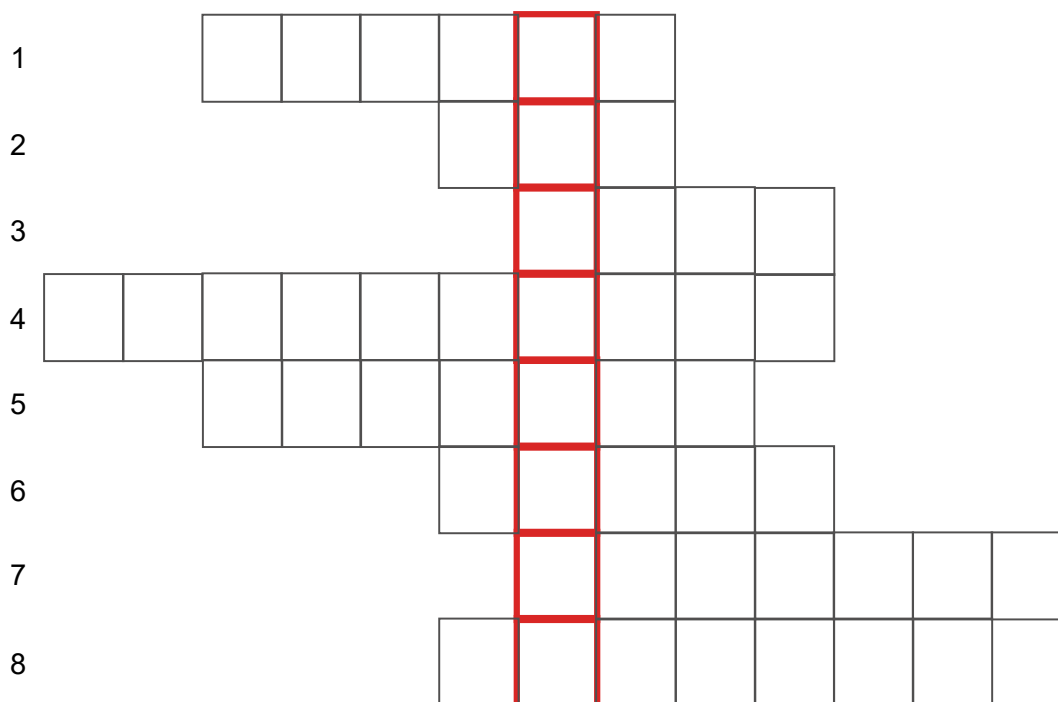

- 1/ Styl, ve kterém byl tento kostel postavený.
- 2/ Nemoc, kvůli níž vznikl zdejší hřbitov.
- 3/ Hřbitov nechalo zbudovat \_\_\_\_ Město Pražské.
- 4/ V 18. století žil u kostela \_\_\_\_\_.
- 5/ Když přestal být kostel užíván, měl být dokonce \_\_\_\_\_.
- 6/ Kolem kostela se pod zemí nacházejí \_\_\_\_\_.
- 7/ Po zrušení hřbitova vznikla na jeho místě zelinářská \_\_\_\_\_.
- 8/ Dnes je z kostela kulturní \_\_\_\_\_.

## ÚKOL ČÍSLO 3

A teď, když už víme, že k novému – mnohdy naprosto odlišnému – účelu mohou sloužit stavby, uplatníme podobný princip i v našem výtvarném úkolu: z nepotřebné PET láhve si vytvoříme mořského živočicha! Rybu? Medúzu? Kraba? Záleží jen na vás. Nakonec naše mořské petkové tvory společně nainstalujeme a vznikne celý svět *Pod mořskou hladinou...*

(realizováno mimo pracovní list: PET láhve různých velikostí, tvarů a barev, nůžky, lepidlo, vlasec)

### SHRNUTÍ:

**Co mě dnes moje město naučilo?**

**Vzpomeň si na nový poznatek, který tě dnes nejvíc zaujal a poděl se o něj se svým kamarádem. Nebo nejlépe s námi se všemi.**

Pořádá spolek Přátelé Prahy ve spolupráci s Infocentrem Prahy 3 za finanční podpory EU prostřednictvím Národního plánu obnovy a Ministerstva kultury a od roku 2023 také MČ Praha 3.